

Proyecto Hombre

Solidaridad del Henares



1995
Memoria

Centro de acogida

La Acogida constituye la primera fase de Proyecto Hombre, lugar donde el Programa acoge tanto a jóvenes, sea cual fuera su situación, como a las familias que solicitan ayuda.

Podríamos definir la Acogida como un lugar donde existe un ambiente sin juicios ni prejuicios en el que los jóvenes, fuera de la presión familiar y social, tienen la posibilidad de tomar gradualmente conciencia de su propia situación y decidir al final qué hacer con su vida. **Su objetivo fundamental es favorecer y promover un proceso de motivación al cambio.**

La consecución de este objetivo se hará de forma progresiva, trabajando los siguientes aspectos:

- Alejamiento y ruptura del mundo de la droga
- Ayudar a la persona a tomar conciencia de que el problema está en él, y no en la sustancia.
- Favorecer el que la persona se responsabilice de su realidad en los aspectos sanitarios, jurídico...

El área de la persona con la que fundamentalmente se trabaja es el comportamiento, y los instrumentos terapéuticos específicos son:

EL GRUPO

Espacio donde a través del compartir, el empatía, de la identificación, el confronto y el espejo de los otros la persona tiene la posibilidad de aprender y conocerse, y por lo tanto decidir cambios posibles y mejorar su estado actual, potenciando a la vez el sentido de pertenencia.

EL COLOQUIO INDIVIDUAL

Responde a los mismos objetivos que el grupo, si bien se lleva a cabo de forma individual con el terapeuta.

Otros recursos no específicamente terapéuticos son:

- Las responsabilidades que el residente ha de asumir dentro y fuera del centro.
- Los talleres
- Las actividades de tiempo libre
- Los seminarios
- La formación académica

METODOLOGIA

El primer paso a dar es la ruptura con la droga, con todas las drogas (incluido el alcohol), para ello hay que superar la dependencia física sin recurrir a otras sustancias como fármacos, que no serían más que una droga sustitutoria, a no ser que se considerase oportuno un control médico.

Una vez superada esta crisis de



abstinencia y después de pasar unos días en coloquios, donde se explican las normas, pasan a grupo. Aquí se tratará de crear un sentido de pertenencia.

al grupo, como forma de sentirse parte importante para él.

El confronto es el principal instrumento dentro, de forma que entre

ellos hacen de espejo y se exigen mutuamente. Los grupos se organizan en tres niveles progresivos: ORIENTACIÓN, INTERMEDIO Y PRECOMUNIDAD, accediendo a ellos en función de las metas conseguidas a distintos niveles de responsabilidad, profundización y reconocimiento de los propios problemas.

INFORME DE ACOGIDA 1995

	31-12-1994		BAJAS	PASOS C.T.	PASOS C.T.R	FIN MES
	1º COLOQ.	ABANDONO 1º MES				
ENERO	8	2	0	0		41
FEBRERO	12	3	0	8		42
MARZO	3	4	1	9		31
ABRIL	9	1	1	0		38
MAYO	10	3	3	3	1	38
JUNIO	9	4	3	2		38
JULIO	5	2	2	0		39
AGOSTO	7	2	4	4		36
SEPTIEMB	3	1	4	1		33
OCTUBRE	10	2	1	6		34
NOVIEMBR	7	1	1	7		32
DICIEMBR	8	0	4	6		30
TOTAL	91	25	24	46	1	

Distribucion de personas atendidas durante la acogida y situación a 31 de Diciembre de 1995.

BAJAS DEFINITIVAS	39	34,21%
FALLECIMIENTOS	1	0,88%
DERIVACIONES OTROS P.H.	1	0,88%
REINGRESOS	8	
CONTINUAN EN EL PROGRAMA	73	64,03%
ACOGIDA	30	26,32%
COMUNIDAD	42	36,84%
REINSERCION	1	0,88%
TOTAL	114	100,00%



Comunidad Terapéutica

¿Qué es comunidad terapéutica?

Comunidad es la segunda fase del Programa de rehabilitación: pasan a esta fase las personas que en acogida han descubierto las motivaciones reales para dar un cambio profundo a su vida.

La C.T. es un gran grupo de autoayuda. Esto favorece el ambiente necesario que ofrece fundamentalmente protección y seguridad y que hará que el residente experimente una nueva forma de relacionarse. El ambiente libre de juicios ayuda a que las personas que conviven en C.T., expresen con libertad sus dificultades más íntimas, sus secretos.

Es en esta etapa donde crece en todos la convicción de que es posible su estilo de vida, en un ambiente que ayuda a reconocer los mecanismos de defensa, de aislamiento, de autodestrucción, que caracterizan al toxicodependiente y asumir, en su lugar, el trabajo, la comunicación, la responsabilidad y la honestidad. Podemos decir que durante esta fase se persiguen los siguientes objetivos fundamentales:

- Recuperación de la imagen real y positiva de si mismo.

- Respeto de si mismo.

- Liberación de sentimientos (miedo, vergüenza, rabia...)

- "Encuentro" de la propia identidad.

En esta etapa el joven ha de colaborar en un esfuerzo colectivo que exige la máxima aportación de cada uno.

El trabajo terapéutico se centra en tres áreas fundamentales:

- **Comportamiento:** Con una estructura de horarios de trabajo y de roles donde el residente va asumiendo distintos grados de responsabilidad en la gestión de la casa. Si se tiene en cuenta que quién usa droga es una persona desestructurada, trabajando el comportamiento se pretende que vaya reconstruyendo su propia estructura interna, utilizando la estructura externa de la Comunidad Terapéutica como punto de apoyo.

- **Historia Personal:** A través de distintos grupos se pretende que el residente entienda el modo en que su pasado ha influido en sus problemas y comportamiento actual, y al mismo tiempo que asuma dicho pasado.



La C.T. viene experimentando una evolución en este último año, fundamentalmente a partir de una nueva concepción adaptada a las necesidades del toxicómano que llega al Programa. De un concepto basado en el aislamiento

de la realidad, se va evolucionando a un mayor contacto con la misma, y a que la C.T. esté "abierta" al entorno más próximo del residente. La C.T. va convirtiéndose en un "puente" hacia la realidad.

INFORME DE COMUNIDAD TERAPEUTICA 1995

31-12-1994						PERMANECEN
	INGRESOS	OTROS PROGRAMAS	BAJAS	PASOS C.T.R.	RETROCESO	
ENERO	0		1	4		27
FEBRERO	8		1	2	1	31
MARZO	9		0	0		40
ABRIL	0		0	5		35
MAYO	3		0	0		38
JUNIO	2	1	0	1		40
JULIO	0		0	7		33
AGOSTO	4		3	6		28
SEPTIEMBRE	1		3	1	3	25
OCTUBRE	6	2	1	3		27
NOVIEMBRE	7		1	0		33
DICIEMBRE	6	1	0	4		35
TOTAL	46	4	10	33	4	

BAJAS DEFINITIVAS	9	11,54%
ENCARCELAMIENTO	1	1,28%
CONTINUAN EN EL PROGRAMA	68	87,18%
COMUNIDAD	35	44,87%
REINSERCIÓN	33	42,31%
TOTAL	78	100,00%



Reinserción

La fase de Reinserción no supone únicamente la verificación de los objetivos logrados hasta el momento, sino un espacio más de crecimiento y desarrollo personal en condiciones de menor protección y mayor contacto con el mundo exterior. Supone un momento de paso a la realidad y de programación y planificación para el futuro.

Los **objetivos** de esta etapa son:

- Ser una persona autónoma entendiendo esto como: Ser capaz de dar una respuesta personal al entorno que le rodea. Poder vivir experiencias gratificantes y no gratificantes sin hacer uso de las drogas. Tener capacidad de esfuerzo para conseguir lo que se ha programado.

- Encontrar el sentido de la vida, construido sobre el mundo de los valores.

- Potenciar el proceso de maduración, entendiendo como capacidad de pensar y capacidad de elegir, sin depender de nada ni de nadie.

La organización de reinserción es la siguiente:

Fase A

Introduce al usuario en un paso progresivo de enfrentamiento con su realidad social, que está como la dejó en el momento de su ingreso en el Programa: Familia,

amigos, ambiente... Este paso debe ser progresivo a fin de que los usuarios recuperen un lugar, un espacio en las sociedad, desde una perspectiva positiva. Objetivos de esta fase son:

- Sanear y tranquilizar los sentimientos
- Lograr la autoafirmación y confianza en uno mismo.

- Adquirir una orientación profesional.
- Verificar las amistades y la afectividad dentro de Reinserción.

- Reducir la presión en relación a las fases anteriores y la dependencia de la estructura del Programa, tendiendo hacia una convivencia más adulta.

- Mantener un ritmo de cooperación en la casa sin que los demás se lo exijan, resultado de la responsabilidad individual que luego necesitará en su relaciones externas.

Fase B

Es una fase más complicada para la construcción de la propia identidad. Es una fase real del cambio y de la consolidación.

Objetivos son:

- Abrirse más al exterior.
- Integración activa en la realidad a



- Previsión del futuro. Consolidación de las amistades, la afectividad.

-Encontrar el equilibrio entre sentimientos y realidad.

Fase C

Constituye la última fase del Programa y se configura como el momento de la verificación de todo el proceso. Sus objetivos se sitúan en la:

-Verificación de los puntos asumidos y no asumidos a lo largo del Programa.

-Verificación de la autonomía personal del usuario, tanto a nivel familiar como social.

-Aceptación de la vida tal y como es: adaptación crítica a la realidad.

-Verificación de las opciones con respecto a la dualidad materialismo-espiritualidad. Valoración del SER sobre el TENER.

-Comprobación de una estructura personal sólida, capaz de promover valores humanos positivos, que vayan consolidando el estilo de vida.

INFORME DE REINSERCIÓN 1995

		BAJAS	ALTAS	RETROCESO	PERMANECEN
	31-12-1994				14
	INGRESOS				
ENERO	4	0	0		18
FEBRERO	2	1	0		19
MARZO	0	0	0		19
ABRIL	5	0	0		24
MAYO	1	0	1		24
JUNIO	2	2	1	1	22
JULIO	7	1	1		27
AGOSTO	6	3	0		30
SEPTIEMBRE	1	2	0		29
OCTUBRE	3	2	0		30
NOVIEMBRE	0	1	2		27
DICIEMBRE	4	1	0		30
TOTAL	35	13	5	1	

BAJAS DEFINITIVAS	11	22,44%
FALLECIMIENTO	1	2,04%
ALTAS TEREPEUTICAS	5	10,20%
CONTINUAN EN EL PROGRAMA	32	65,32%
	COMUNIDAD	2 4,09%
	REINSERCIÓN	30 61,23%
TOTAL	49	100,00%



*Balance
Económico*

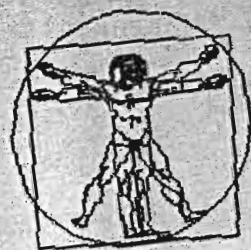



GASTOS

GASTOS CORRIENTES		20347437	19%
	ACOGIDA	5414419	
	COMUNIDAD	10488268	
	REINSERCIÓN	3894674	
	ESCUELA FORMACION	550076	
GASTOS PERSONAL		53975370	51%
	SUELDOS Y SALARIOS	32621888	
	SEGURIDAD SOCIAL	10208321	
	AYUDAS FORMACION	843023	
	BENEFICIARIOS INSERCIÓN	10302138	
OTROS GASTOS		6840802	6%
	SERVICIO BANCARIOS	5375844	
	TASAS Y TRIBUTOS	66318	
	GESTORIA Y SEGUROS	368640	
	OTROS SERVICIOS(NOVILLADA)	1030000	
AMORTIZACION INMOVILIZADO		1265637	1%
GASTOS INVERSION INMOVIIZADO		23736870	22%
	OBRAS COMUNIDAD	23736870	
<u>TOTAL GASTOS EJERCICIO</u>		<u>106166116</u>	100%

INGRESOS

SUBVENCIONES	57778336	69,53%
DONATIVOS	590200	0,71%
ACTOS BENEFICOS	10880000	13,09%
APORTACIONES FAMILIARES	12656543	15,23%
LOTERIA Y FUTBOL	390900	0,47%
INGRESOS FINANCIEROS	95318	0,11%
SUBVENCIONES DE CAPITAL RDO. EJERCICIO	240000	0,29%
INGRESOS EXTRAORDINARIOS	460199	0,55%

TOTAL INGRESOS **83091496** 100,00%

DEFICIT EJERCICIO **23074620**
DEFICIT AÑO ANTERIOR **35933046**
TOTAL DEFICIT **59007666**

**DISTRIBUCION INGRESOS**

J.J C.C. C-LA MANCHA SANIDAD CONVENIO 1994.....	13000000
BIENESTAR SOCIAL.CURSO INSERCION.....	12639266
INGRESOS NOVILLADA.....	10000000
AYUNTAMIENTO GUADALAJARA.....	8000000
DONATIVOS INSERCION.....	7407238
J.J C.C. C-LA MANCHA SANIDAD CONVENIO 1995.....	7000000
DIPUTACION PROVINCIAL.....	7000000
APORTACIONES FAMILIARES.....	5359705
ASOCIACION PROYECTO HOMBRE.FUTBOL.....	2249070
AYUNT. AZUQUECA DE HENARES.CONVENIO 1994.....	2000000
AYUNT. AZUQUECA DE HENARES.CONVENIO 1995.....	2000000
IBERCAJA.....	1000000
FUNDACION SANTA MARIA.....	1000000
CONCIERTO CARLOS CANO.....	880000
CONVENIO MINISTERIO EDUCACION Y CIENCIA.....	800000
OBISPADO SIGUENZA.....	500000
INGRESOS EXTRAORDINARIOS.....	420989
JJ.CC. CASTILLA LA MANCHA CULTURA.....	400000
ASOCIACION ANTIDROGA CAMPO CRIPTANA.....	280000
INGRESOS LOTERIA.....	240500
SUBVENCION CAPITAL.....	240000
DONATIVOS EXTERNOS.....	204200
SAN PASCUAL BAILON.....	150000
PARTIDO FUTBOL ESPINOSA DE HENARES.....	111500
INGRESOS FINANCIEROS.....	95318
ALUMNOS PINTURA NSERSO.....	74500
OTROS INGRESOS.....	39210
	83091496



	APORTACION	RESIDENTES	MEDIA
ENERO	252000	83	3036
FEBRERO	293500	92	3190
MARZO	414000	90	4600
ABRIL	142500	97	1469
MAYO	504300	100	5043
JUNIO	488020	100	4880
JULIO	329255	99	3326
AGOSTO	346970	94	3691
SEPTIEMBRE	411675	87	4732
OCTUBRE	687545	91	7555
NOVIEMBRE	598235	92	6503
DICIEMBRE	781305	95	8224
TOTAL	5249305	93	4687

Aportacion media de residentes durante el año 1995



Gráficas del perfil psicococial

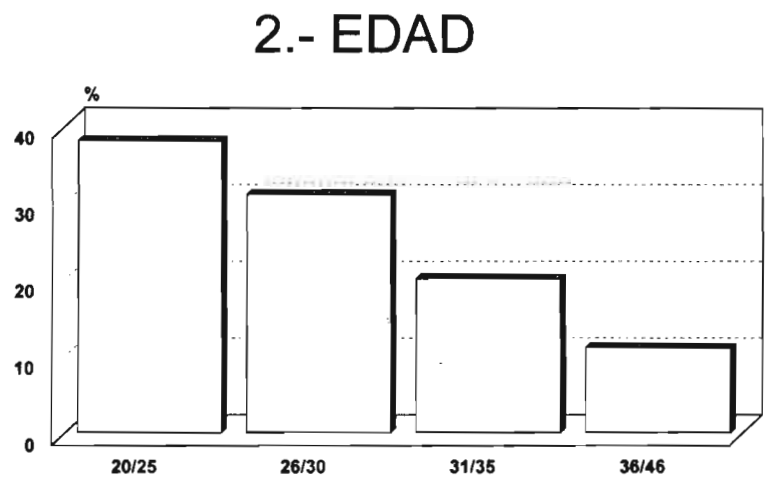
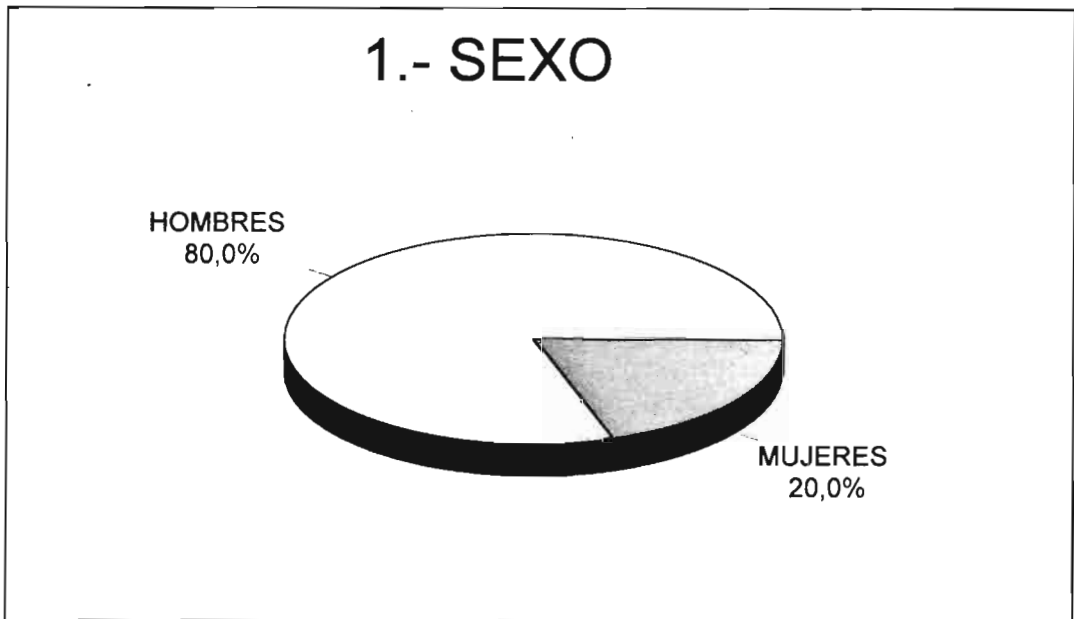

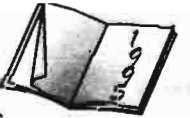

3.- RESIDENCIA HABITUAL

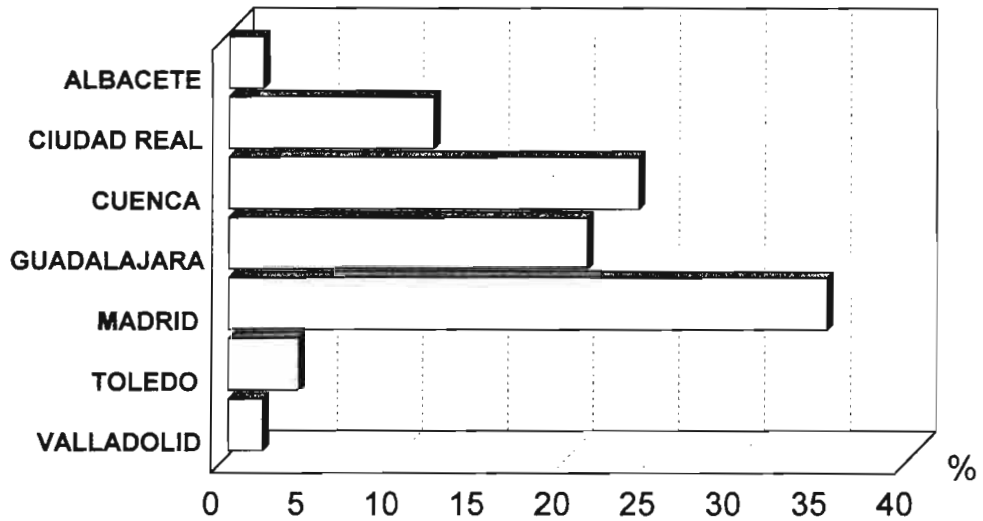

4.- ESTADO CIVIL

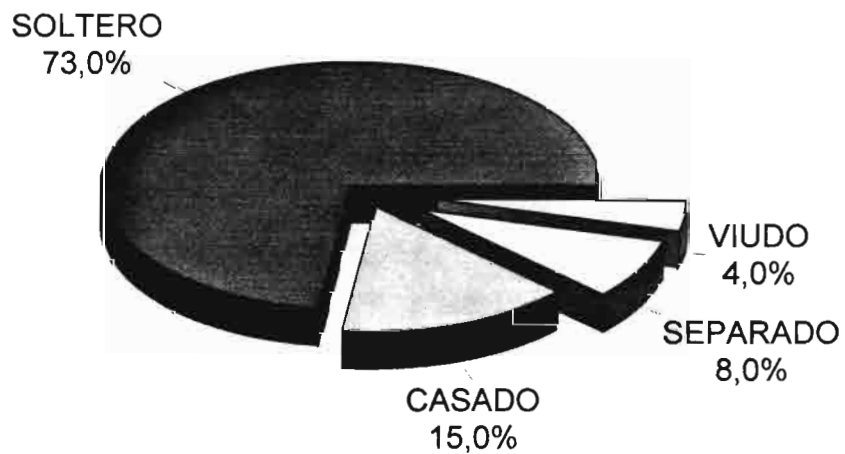



5.- POSICION ENTRE HERMANOS

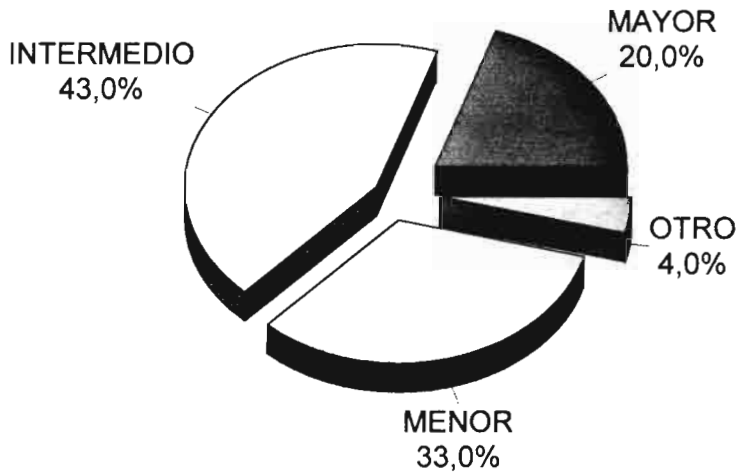

6.- ULTIMO CURSO APROBADO

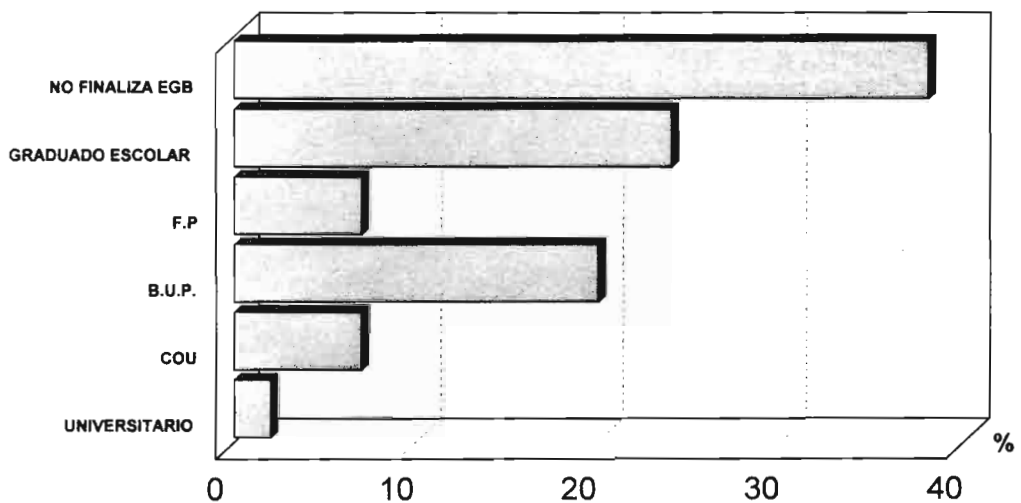



7.- EDAD ABANDONO ESTUDIOS

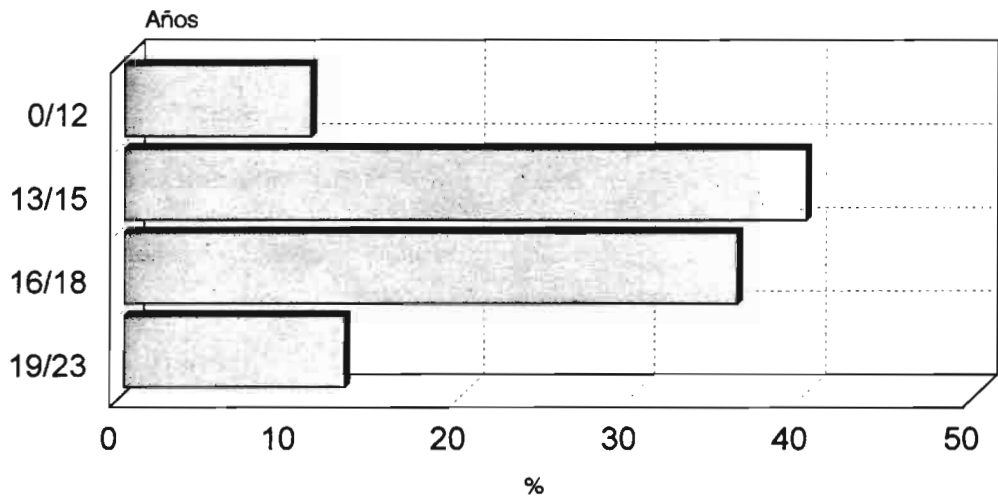

8.- EDAD INICIO MUNDO DROGA

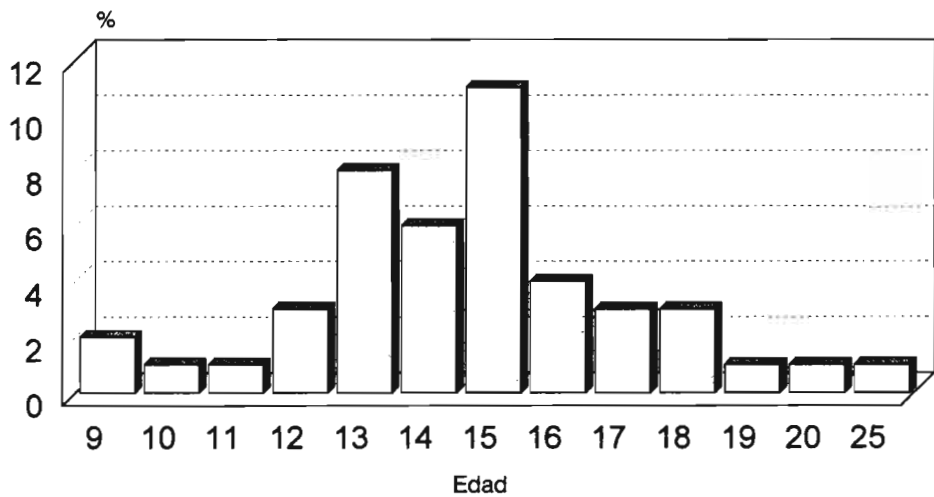



9.- ANTECEDENTES AL LLEGAR A P.H.

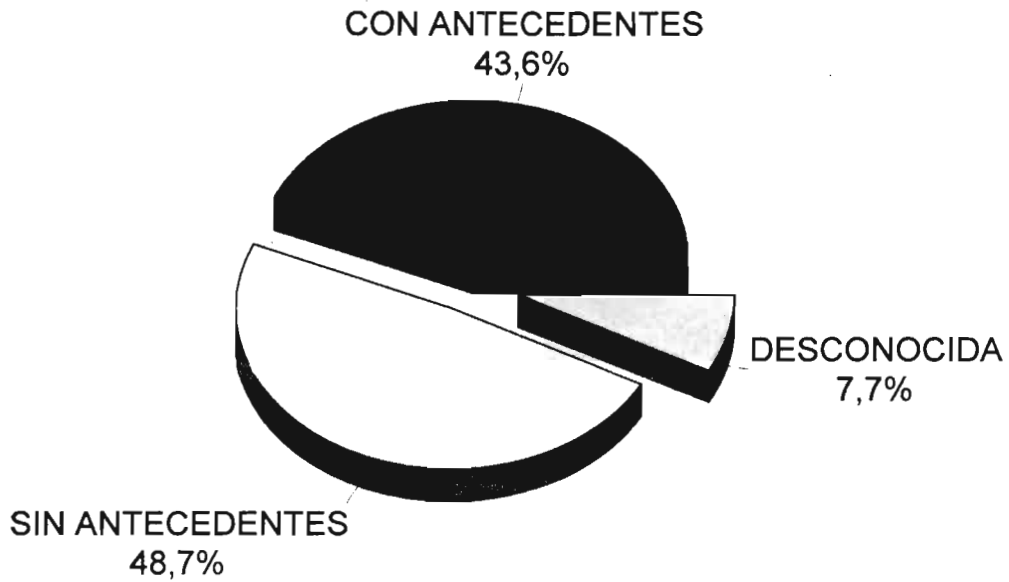

10.- EDAD INICIO TRABAJO

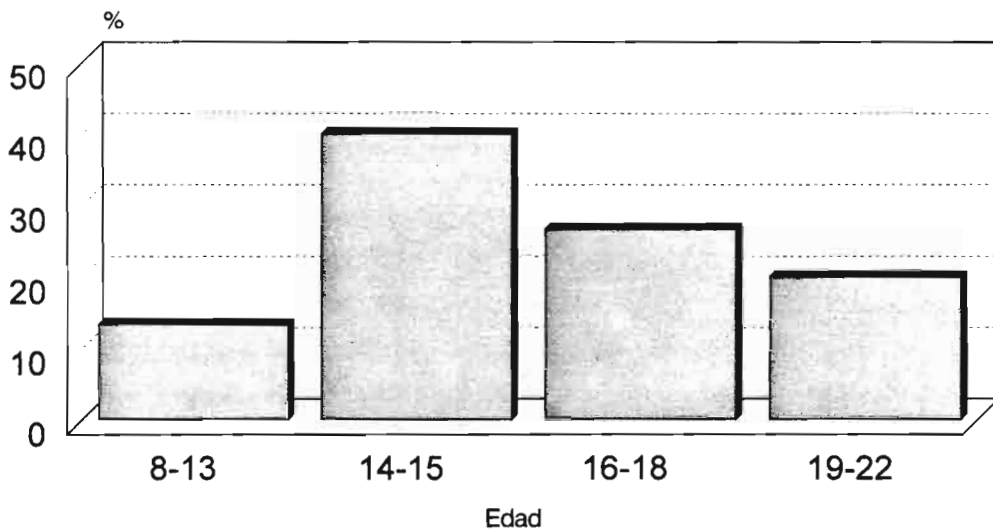

11.- NUMERO DE TRABAJOS TENIDOS

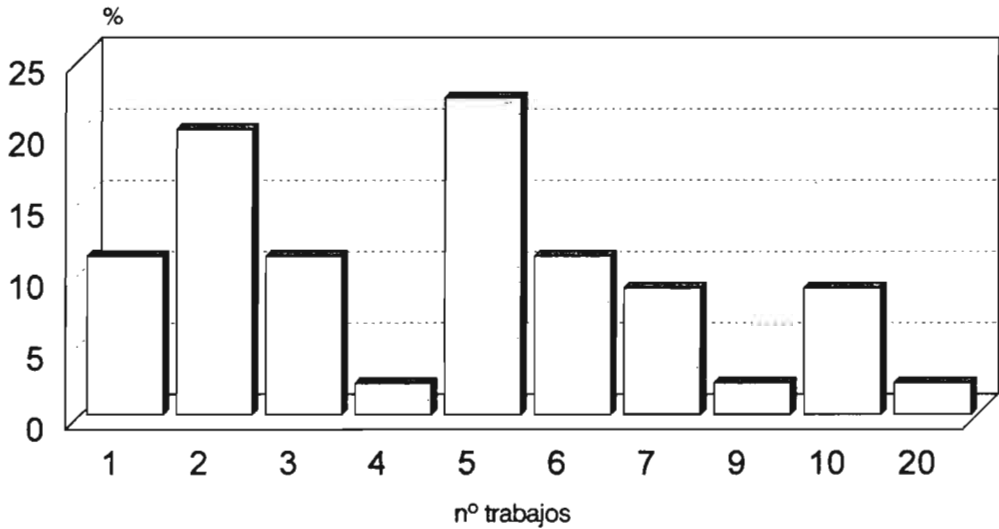

12.-MODIFICACION TRABAJO/DROGA

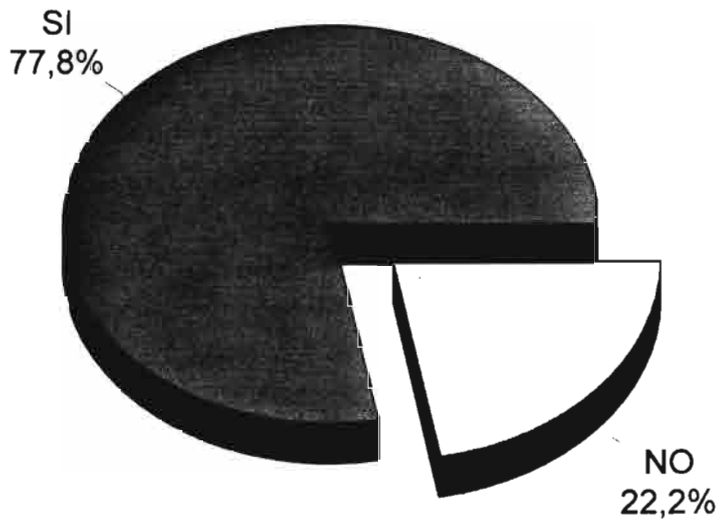



13.-MOTIVO CONSUMO DE DROGAS

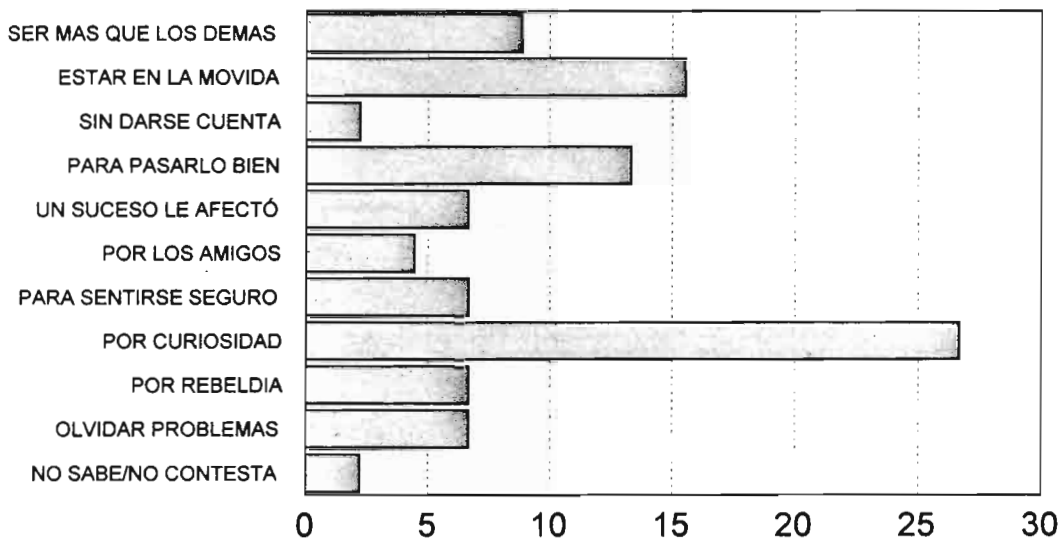

14.-MOTIVO INICIO P.H.

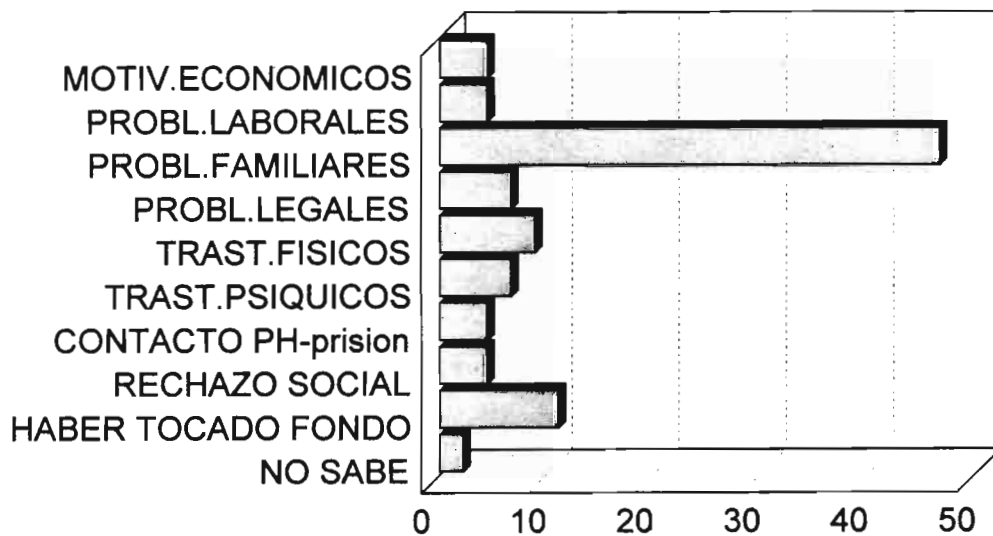



15.- SUSTANCIA HABITUAL Y TIEMPO DE CONSUMO

	0 años	menos de 5 años	más de 5 años
ALCOHOL	55,56%	4,44%	40,00%
INHALANTES	97,78%	2,22%	0,00%
HASCHIS	28,89%	15,56%	55,56%
ANFETAMINA	82,22%	4,44%	13,33%
BARBITURICOS	73,33%	8,89%	17,78%
HEROINA	13,33%	11,11%	75,56%
COCAINA	55,56%	17,78%	26,67%
SPEED	93,33%	2,22%	4,44%
ALUCINOGENOS	91,11%	4,44%	4,44%
METADONA	100,00%	0,00%	0,00%
EXTASIS	100,00%	0,00%	0,00%
CRACK	97,78%	0,00%	2,22%